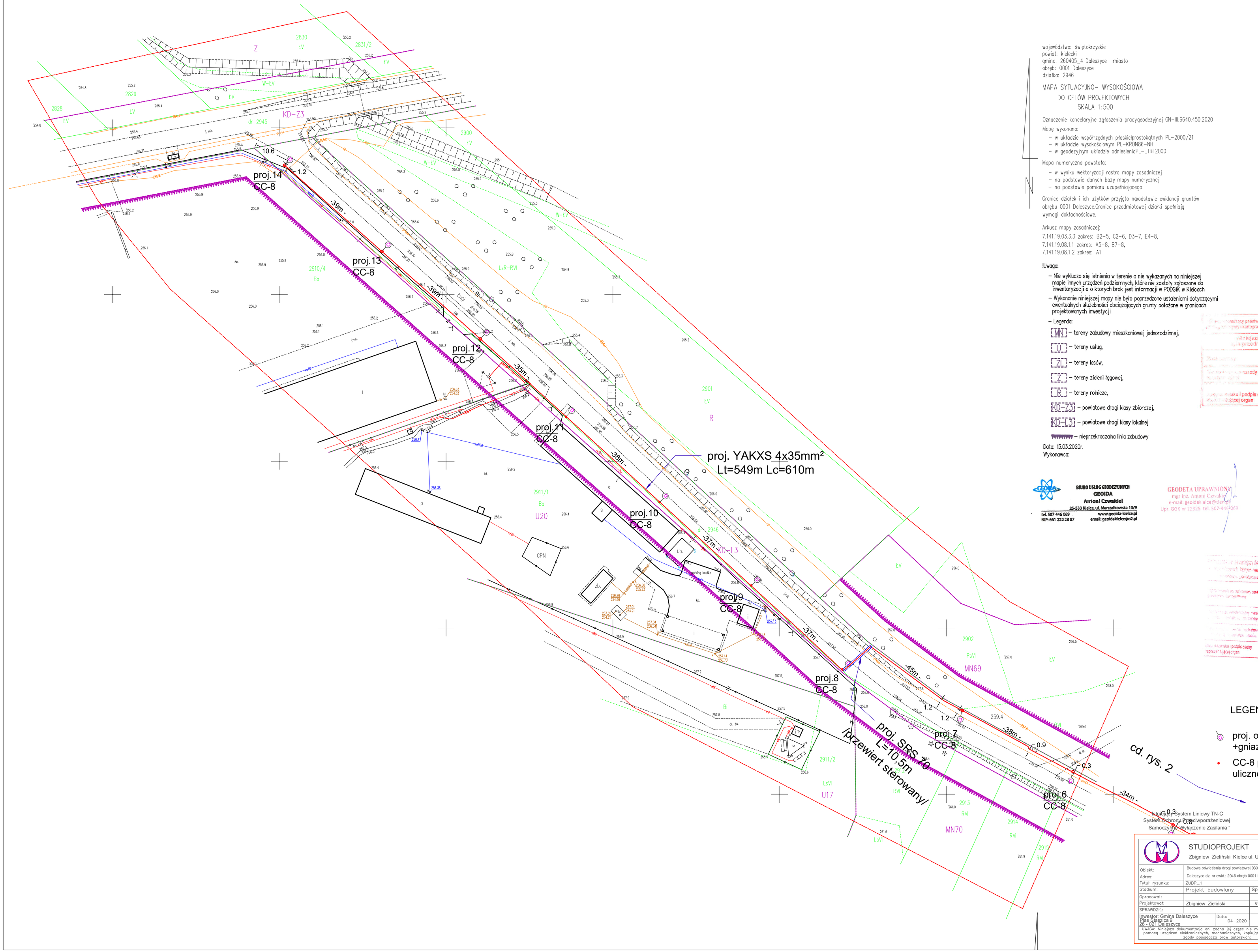

województwo: świętokrzyskie
powiat: kielecki
gmina: 260405_4 Daleszyce- miasto
obręb: 0001 Daleszyce
działka: 2946

MAPA SYTUACYJNO- WYSOKOŚCIOWA
DO CELÓW PROJEKTOWYCH
SKALA 1:500

Oznaczenie kancelaryjne zgłoszenia pracygeodezyjnej GN-III.6640.450.2020

Mapę wykonano:
- w układzie współrzędnych płaskich prostokątnych PL-2000/21
- w układzie wysokościowym PL-KRON86-NH
- w geodezyjnym układzie odniesieniaPL-ETRF2000

Mapa numeryczna powstała:
- w wyniku wektoryzacji rastra mapy zasadniczej
- na podstawie danych bazy mapy numerycznej
- na podstawie pomiaru uzupełniającego

Granice działek i ich użytków przyjęto napodstawie ewidencji gruntów obrębu 0001 Daleszyce.Granice przedmiotowej działki spełniają wymogi dokładnościowe.

Arkusz mapy zasadniczej:
7.141.19.03.3.3 zakres: B2-5, C2-6, D3-7, E4-8,
7.141.19.08.1.1 zakres: A5-8, B7-8,
7.141.19.08.1.2 zakres: A1

!Uwaga:
- Nie wyklucza się istnienia w terenie a nie wykazanych na niniejszej mapie innych urządzeń podziemnych, które nie zostały zgłoszone do inwentaryzacji a o których brak jest informacji w PODGiK w Kielcach
- Wykonanie niniejszej mapy nie było poprzedzone ustaleniami dotyczącymi ewentualnych służebności obciążających grunty położone w granicach projektowanych inwestycji
- Legenda:
  - [MN] – tereny zabudowy mieszkaniowej jednorodzinnej,
  - [U] – tereny usług,
  - [ZL] – tereny lasów,
  - [Z] – tereny zieleni łęgowej,
  - [R] – tereny rolnicze,
  - [KD-Z3] – powiatowe drogi klasy zbiorczej,
  - [KD-L3] – powiatowe drogi klasy lokalnej
  - – nieprzekraczalna linia zabudowy

Data: 13.03.2020r.
Wykonawca:

BIURO USŁUG GEODEZYJNYCH
GEOIDA
Antoni Czwakiel
25-533 Kielce, ul. Marszałkowska 13/9
tel. 507 446 069 www.geoida-kielce.pl
NIP: 661 222 28 87 email: geoidakielce@o2.pl

GEODETA UPRAWNIONY
mgr inż. Antoni Czwakiel
e-mail: geoidakielce@tlen.pl
Upr. GGK nr 22325 tel. 507-446-069

STAROSTA KIELECKI
Niniejsza dokumentacja projektowa
była przedmiotem narady koordynacyjnej
GN-III.6630. 402.2020
Kielce, dnia: 2020-06-17
Z up. Starosty
Łukasz Borek
Inspektor

STAROSTA KIELECKI
11 MAJ 2020
Z up. Starosty

LEGENDA:
- proj. oprawa LED 44W +gniazdo NEMA (15 szt.)
- CC-8 proj. słup oświetlenia ulicznego h= 8m

Istniejący System Liniowy TN-C
System Ochrony Przeciwporażeniowej
Samoczynne Wyłączenie Zasilania "

STUDIOPROJEKT
Zbigniew Zieliński Kielce ul. Ustronie 17a
tel/fax 041 346-5431
studioprojekt@o2.pl

Obiekt:	Budowa oświetlenia drogi powiatowej 0335 T			
Adres:	Daleszyce dz. nr ewid.: 2946 obręb 0001 Daleszyce gm. Daleszyce			
Tytuł rysunku:	ZUDP_1			
Stadium:	Projekt budowlany	Specjalność	Nr uprawnień	Podpis
Opracował:				
Projektował:	Zbigniew Zieliński	elektryczna	KL-387/93	
SPRAWDZIŁ:				
Inwestor: Gmina Daleszyce Plac Staszica 9 26 - 021 Daleszyce	Data: 04-2020	skala: 1:500		Nr rysunku: 1 Strona:

UWAGA: Niniejsza dokumentacja ani żadna jej część nie może być powielana ani rozpowszechniana za pomocą urządzeń elektronicznych, mechanicznych, kopiujących, nagrywających i innych bez pisemnej zgody posiadacza praw autorskich: